

Venez nous rencontrer

**dans nos locaux de Rennes,
85, boulevard Clemenceau,
35200 Rennes**

ou lors de nos séances mensuelles d'informations sur toute la Bretagne

Appelez-nous au 02 99 32 52 90
cir.rennes@gendarmerie.interieur.gouv.fr

Plus d'infos
lagendarmerierecrute.fr

ici, TOUS nos réseaux

MINISTÈRE DE L'INTÉRIEUR
Liberté Égalité Fraternité

Gendarmerie nationale

VOUS AVEZ
17 À 45 ANS

- La nationalité française
- Effectué votre JDC
- Une bonne moralité
- Une bonne condition physique

Rejoignez la Gendarmerie nationale !

www.lagendarmerierecrute.fr

LA FILIÈRE OPÉRATIONNELLE

SANS CONDITIONS DE DIPLÔME

SÉLECTIONS

Réserviste

SANS CONDITIONS DE DIPLÔME

SÉLECTIONS

Gendarme adjoint volontaire APJA

(Agent de police judiciaire adjoint)

BAC

CONCOURS

Sous-officier de gendarmerie

BAC + 5
BAC + 3

CONCOURS

Officier de gendarmerie

Officier sous contrat encadrement

LA FILIÈRE ADMINISTRATIVE ET DE SOUTIEN

SANS CONDITIONS DE DIPLÔME

SÉLECTIONS

Gendarme adjoint volontaire EP

(Emploi particulier)

BAC

SÉLECTIONS

Sous-officier

BAC + 5

CONCOURS

Officier

ici, TOUS nos réseaux

85 Boulevard Clemenceau,
35032 Rennes
02 99 32 52 90
cir.rennes@gendarmerie.interieur.gouv.fr

MINISTÈRE
DE L'INTÉRIEUR
ET DES OUTRE-MER

Liberté
Égalité
Fraternité

Gendarmerie nationale

Devenir GENDARME

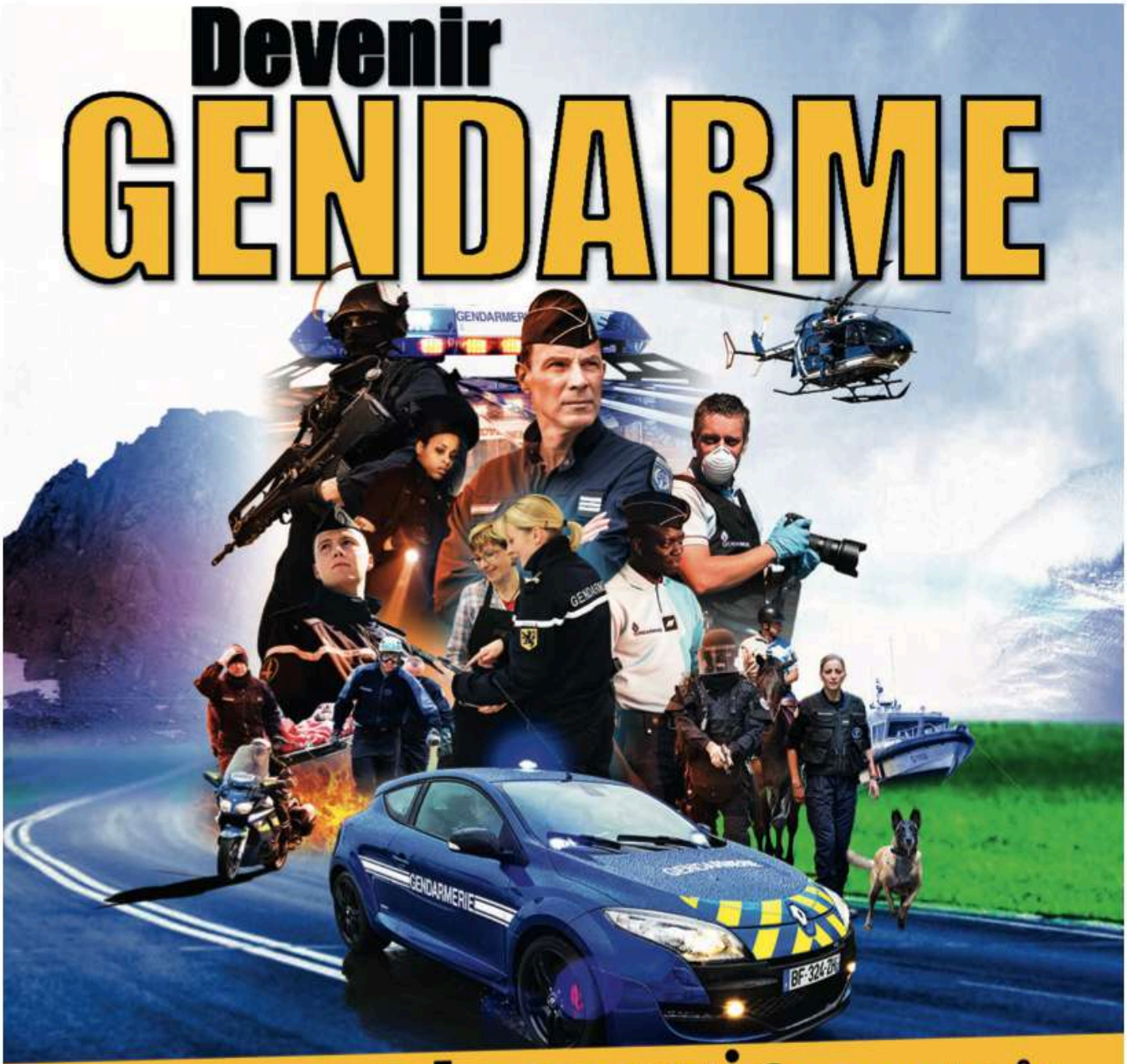

www.lagendarmerierecrute.fr

ICI, TOUS NOS RÉSEAUX

CENTRE D'INFORMATION ET DE RECRUTEMENT DE LA GENDARMERIE

85, boulevard Clémenceau - 35200 RENNES

Ouvert du lundi au vendredi de 8h à 12h et de 14h à 18h (sauf jours fériés).

TEL : 02 99 32 52 90

VENEZ NOUS rencontrer **chaque mois** lors de nos **PERMANENCES:**

LANNION, 1er lundi : 10h, Gendarmerie, 2 rue Joséphine Pencalet

SAINT-BRIEUC, 4ème mardi : 10h, Gendarmerie, 30 rue de la Gare

SAINT-MALO, 1er mercredi : 10h, Gendarmerie, 6 avenue Franklin-Roosevelt

FOUGÈRES, 1er mercredi : 14h30, France Travail, 15 rue Hippolyte-Réhault

REDON, 4ème mercredi : 10h, France Travail, 3 rue Sillard



PLOURIN LES MORLAIX, 1er lundi: 14h30, Gendarmerie, rue de la Hautière

BREST, 1er mardi : 10h, Gendarmerie, Quartier Buquet, 167 rue Général Paulet

QUIMPER, 2ème mercredi : 10h, Gendarmerie, 1 route de Pont-L'abbé

CARHAIX PLOUGUER, 3ème mercredi : 14h30, Mission Locale 36 rue de l'Église

LORIENT, 2ème mardi : 10h, Gendarmerie, 32 rue du Couëdic

VANNES, 3ème mardi : 10h, Gendarmerie, place du Colonel Arnaud Beltrame

PONTIVY, 3ème mercredi : 10h, Gendarmerie, 1 rue Julien-Guidard

RENDEZ-VOUS À L'HEURE INDIQUÉE