zzzapp

Le moustique pond des œufs différents en **hiver** ?

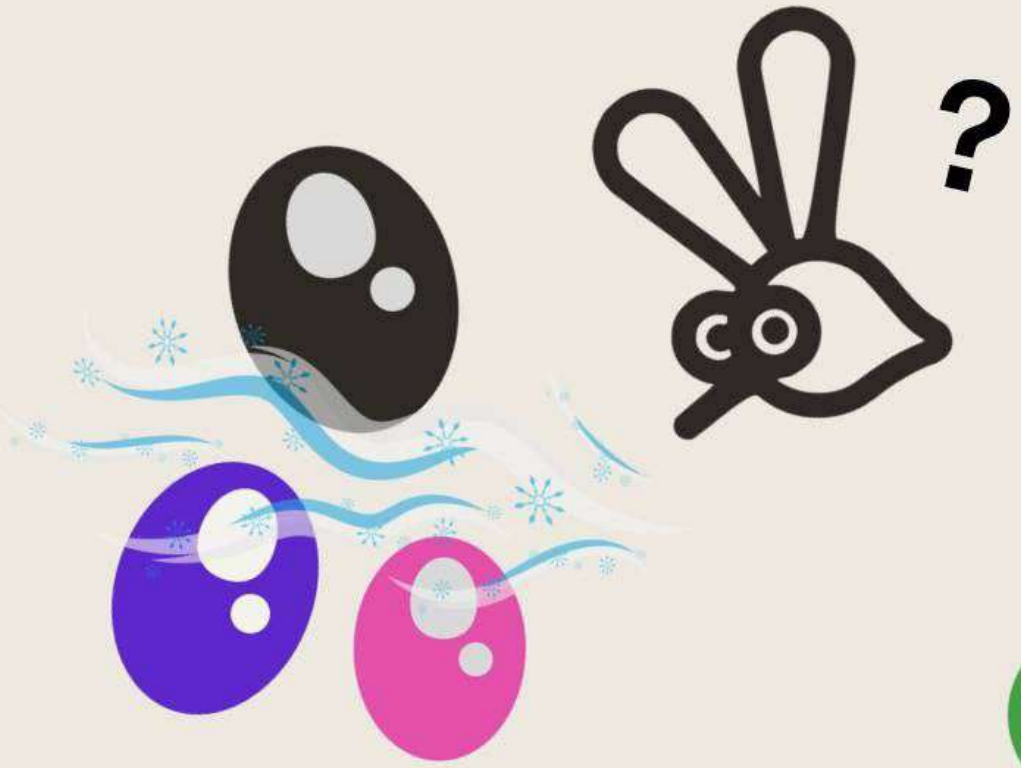

Merci maman ?

En fin de saison, la femelle moustique tigre sent les jours raccourcir et les températures baisser. Elle pond alors des **œufs programmés** pour dormir jusqu'au printemps.

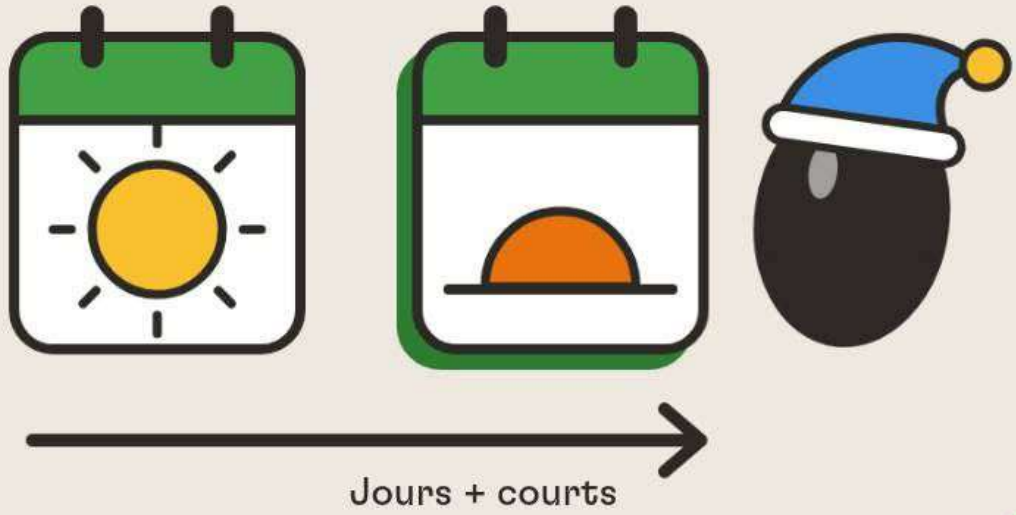

Œuf d'été **vs** œuf d'hiver

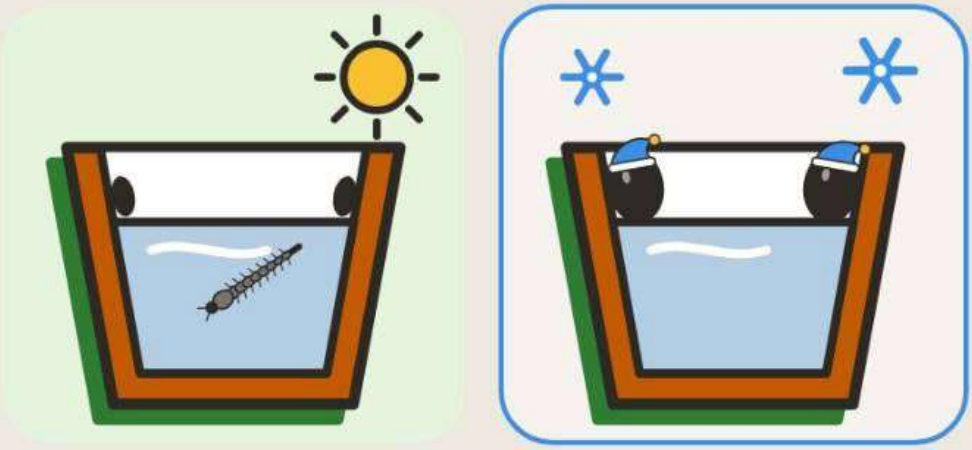

En été, l'œuf éclot dès que la pluie monte. Celui d'hiver reste en pause **2 à 3 mois**. Sa coque, plus grasse, retient l'eau : il en perd donc deux fois moins et ne se dessèche pas.



Chacun son hiver

Le tigre survit à l'hiver grâce à ses **œufs en dormance.** Son cousin Culex tourne au ralenti, caché dans des **intérieurs à température stable.**

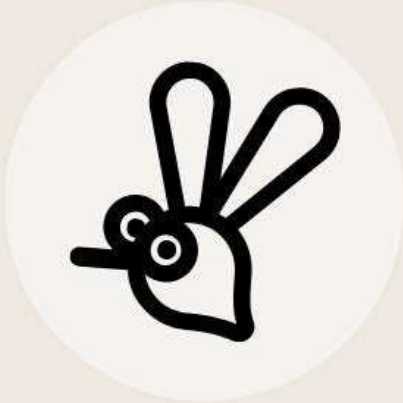

On les voit plus mais ils
sont bien là, cachés

@zzzapp

Download on the
App Store

Get in on
Play Store